

# DICOM ワークステーション

# Exlear

エクリアは DICOM3.0 に準拠した Dicom サーバと Dicom ビューアから構成されます。

## Dicom サーバ (PACS)

医用データベースを備え、廉価 PC から大規模な 64 ビット高速サーバ上で動作します。

## Dicom ビューア

ビューア内に共有カンファレンスを作成し、データ保存管理が行えます。

Exlear® (エクリア) は、株式会社トウィンクルシステムの登録商標です。

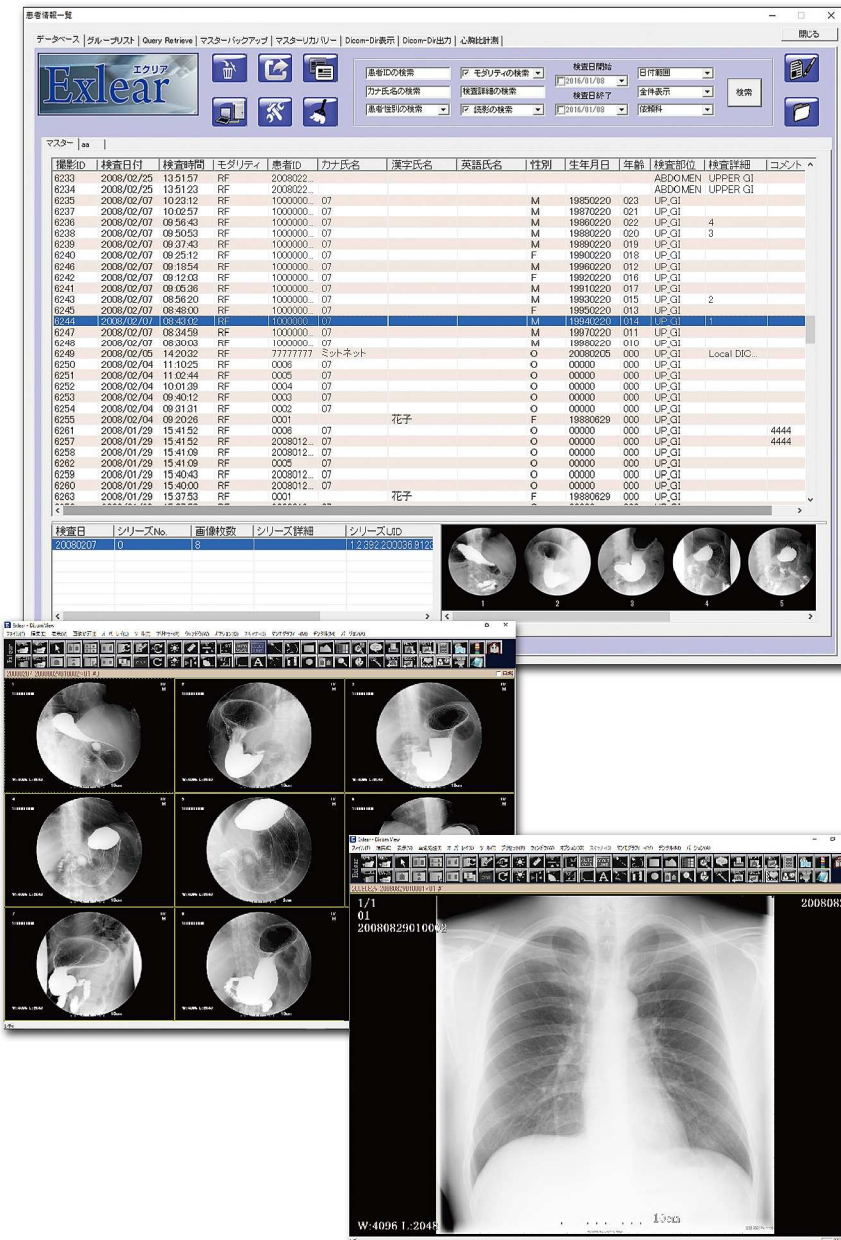

### 主な機能

#### 検査リスト画面

- 検索 / 絞り込み
- ソート表示
- サムネイル表示
- グルーピング表示
- QR 表示

#### 画像表示画面

- 同一部位の複数表示
- シリーズ毎の複数表示
- 拡大・縮小
- パンニング
- ウィンドウレベル調整
- スカウトラインの表示とスカウトライン位置への画像連動
- 長さ計測 / 角度計測 / なす角計測 / 心胸比計測
- 各種画像反転
- 過去画像の比較

#### その他

- 他 PACS への転送
- Dicom プリンタ出力 / ペーパー出力
- DicomDir 表示・出力
- 紹介用 CD 作成 (簡易ビューワ付き)
- Jpeg 出力
- マルチモニタ / 縦置き / 横置きに対応
- 各種撮影装置対応

#### オプション

- 透析
- 長尺合成
- マンモグラフィ合成
- 歯科・口腔外科用フォーマット

#### 接続実績

コダック、キャノン、日立、東芝、富士フィルム、コニカ、GE

#### 販売実績

公益財団法人、医療法人、大学、医療機器メーカー、医療機器ディーラー、制御機器メーカー、動物研究所・病院

発売元

株式会社メルクスシステム

〒141-0022 東京都品川区東五反田5丁目21番15号 (メタリオンOSビル)

TEL : 03-5447-6132 FAX : 03-5421-3033

●お問い合わせ先